

# OrthoPoint

Kompetenz Zentrum Orthopädie Technik

Der Mensch  
im Mittelpunkt

## Produktkatalog REHA

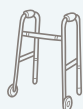

[www.orthopoint.de](http://www.orthopoint.de)

# Willkommen in unserem Produktkatalog Reha-Technik.

Hier finden Sie hochwertige Hilfsmittel zur Förderung von Mobilität, Komfort und Lebensqualität – von Rollatoren über Pflegebetten bis hin zu individuellen Sitzlösungen.

Unser Ziel: Ihnen mit moderner Technik und persönlicher Beratung zu mehr Beweglichkeit im Alltag zu verhelfen.

**Bestellannahme: 09131 / 713497**

## Inhalt

Der Mensch  
im Mittelpunkt



Rollatoren ..... 1



Gehhilfen ..... 5



Therapiekissen ..... 6



Badehilfen ..... 7



Toilettenhilfen ..... 11



Pflegebetten ..... 13



Rollstühle ..... 16



Elektro Scooter ..... 17



Schiebehilfen ..... 19



Treppensteiger/-lifte ..... 20



Kontakt & Service ..... 22



# Rollatoren

Der Mensch  
im Mittelpunkt

## Standard Rollator Migo

Inkl. Korb, Tablett u. Stockhalter, faltbar,  
pannensichere Bereifung

Breite: 61 cm

Max. Belastung: 130 kg

Gewicht inkl. Zubehör: 9,1 kg

**XL-Modell auf Anfrage**

**Gesetzliche Zuzahlung: 5–10 €**

**Wirtschaftliche Aufzahlung: 0€**

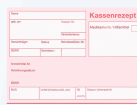

**Preis: 119,00 €**



## Leichtgewicht Rollator Gigo

Inkl. Korb, Tablett, Stockhalter,  
faltbar, Rückenstütze abnehmbar und  
faltbar

Breite: 61,5 cm

Max. Belastung: 130 kg

Gewicht inkl. Zubehör: 8 kg



**Preis: 149,00 €**

**Gesetzliche Zuzahlung: 5–10 €**

**Wirtschaftliche Aufzahlung: 75 €**

## Leichtgewicht Rollator Elan Classic

Inkl. Tasche u. Stockhalter, faltbar

Breite: 61,5 cm

Max. Belastung: 150 kg, Sitzhöhe: 60 cm

Gewicht ohne Zubehör: 6,5 kg

**Gesetzliche Zuzahlung: 5–10 €**

**Wirtschaftliche Aufzahlung: 150 €**



**Preis: 249,00 €**



# Rollatoren

Der Mensch  
im Mittelpunkt

## Leichtgewicht Rollator Vital Classic

Inkl. Tasche, faltbar,

Breite: 60 cm

Max. Belastung: 150 kg

Gewicht inkl. Zubehör: 6,8 kg

**Gesetzliche Zuzahlung: 5–10 €**

**Wirtschaftliche Aufzahlung: 225 €**



**Preis: 329,00 €**



## Leichtgewicht Rollator Vital Carbon

Inkl. Tasche und Stockhalter,  
ergonomische Handgriffe

Breite: 60 cm

Max. Belastung: 150 kg

Gewicht inkl. Zubehör: 6,3 kg

**Gesetzliche Zuzahlung: 5–10 €**

**Wirtschaftliche Aufzahlung: 400 €**



**Preis: 539,00 €**

## Outdoor Rollator

**Für den Außenbereich**

Inkl. Tasche und Rückengurt, Stockhalter  
faltbar, ergonomische Handgriffe

Breite: 66,5 cm

Gewicht inkl. Zubehör: 11,8 kg

Belastbarkeit: 150 kg

**Keine Kassenleistung**



**Preis: 369,00 €**





# Rollatoren

Der Mensch  
im Mittelpunkt

## Unterarmrollator/Arthritisrollator-Standard

Rollator mit Armauflagen

Breite: 65cm

Gewicht inkl. Zubehör: 12,3 kg

Max. Belastbarkeit: 120 kg

**XL Modelle auf Anfrage**

**Gesetzliche Zuzahlung: 10 €**



**Preis: 499,00 €**



## Unterarm-/Arthritis Rollator Vital Spezial

Rollator mit Armauflagen

Breite: 63,5 cm

Gewicht inkl. Zubehör: 9,7 kg

Max. Belastbarkeit: 150 kg

**XL Modelle auf Anfrage**

**Gesetzliche Zuzahlung: 10 €**

**Wirtschaftliche Aufzahlung: 200 €**



**Preis: 569,00 €**

## Rollator mit Knieauflage

Breite: 45-50 cm

Gewicht mit Zubehör: 10 kg

Empfohlene Körpergröße: 140-200 cm

Max. Belastbarkeit: 158 kg

**Teilweise Verordnungsfähig**



**Mietpreis auf  
Anfrage**



# Rollatoren

Der Mensch  
im Mittelpunkt

## Indoor Rollator Trust Care Let's Go

### Für den Innenbereich

Inkl. Tasche und Tablett, faltbar

Breite: 55 cm

Gewicht ohne Zubehör: 6,5 kg

Max. Belastung: 100 kg

Belastbarkeit Tasche: 3 kg

**Keine Kassenleistung**



**Preis: 299,00 €**



**Preis: 19,00 €**

## Zubehör

(keine Kassenleistung)

**Haube**



**Preis: 99,00 €**

**Schirm**

**ab 29,00 €**

**Rückengurt**





# Gehhilfen

Der Mensch  
im Mittelpunkt

## Gehbock faltbar

Stabiles Gehgestell mit hochwertiger Konstruktion für erhöhten Halt.

Anti-Rutsch-Beschichtung zur verbesserten Bodenhaftung und Sicherheit

Gewicht: 2,2 kg

Breite: 51,5 cm

Belastbarkeit: 120 kg

**XL Modelle auf Anfrage**



**Preis: 99,00 €**



## Reziprokes Gehgestell faltbar

Leicht faltbar mit flexibler Front für souveränen Gang.

Rutschhemmende Beschichtung für maximale Sicherheit.

Gewicht: 2,5 kg

Breite: 51,5 cm

Belastbarkeit: 120 kg



**Preis: 109,00 €**

## Vierfuß-Gehhilfe

Starker Stand dank robuster Vierpunkt-Füße

Längenverstellung mit komfortablem,

weichem Schaumstoffgriff, beidseitig nutzbar

Feinjustierung in 9 Stufen über Druckknopf

Gewicht: 0,9 kg

Belastbarkeit: 100 kg



**Preis: 89,00 €**



# Therapiekissen

Der Mensch  
im Mittelpunkt

## Sitzkissen für Rollstuhl

Standard-Rollstuhlkissen in hochwertigen Materialien: PU-Schaum, Latex oder Verbundschaum.  
**Verschiedene Größen erhältlich**



**Preis: 19,00 €**

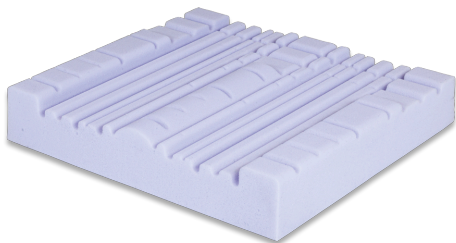

**Preis: 199,00 €**

## Dekubitus Sitzkissen

Max. Belastung: 120 kg  
Bezug: Inkontinenzschutzbezug, abnehmbar und waschbar  
**Verschiedene Größen erhältlich**

## Arthrodesen Sitzkissen

Spezialkissen in Sattelform, mit rechts- oder linksseitigem Abfall  
Bezug: abnehmbar und waschbar  
Maße (L/B): 45x40 cm  
Höhe: ca. 10 cm



**ab 149,00 €**

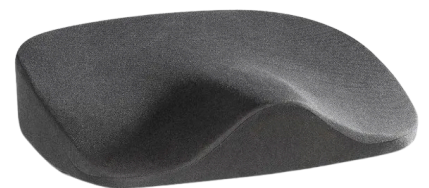



# Badehilfen

Der Mensch  
im Mittelpunkt

## Badewannenlifter

Komfortabler Badewannenlifter für sicheres Baden.

Einfacher Transfer, elektrisch absenkbar.

Bezug abnehmbar und waschbar.

Maße (L/B): 83/70 cm

Sitzbreite: 38 cm

Gewicht: 9,7 kg

Max. Belastung: 140 kg

**XL-Modelle auf Anfrage**



**Preis: 399,00 €**



**Preis: 69,00 €**

## Badewannenbrett

Sicheres Auflagebrett für den  
Wannenrand, rutschfeste

Oberfläche und Griff

Maße (L/B): 73/35 cm

Gewicht ohne Zubehör: 2,3 kg

Belastbarkeit: 150 kg

Verstellbereich Wannenbreite

Innen: 43,2- 68,6 cm

## Badewannendrehstuhl

Drehbarer Sitz für bequemes Ein- und Aussteigen.

Stabile Konstruktion, verstellbare Sitzposition.

Ergonomische Sitzfläche mit Rückenlehne.

Maße (L/B): 74/79 cm, Höhe: 59 cm

Sitzbreite: 40 cm, Sitztiefe: 40 cm

Gewicht ohne Zubehör: 4,3 kg

Belastbarkeit: 120 kg



**Preis: 199,00 €**



# Badehilfen

Der Mensch  
im Mittelpunkt

## Duschhocker

Maße (L/B): 48/45 cm

Höhenverstellbarkeit: 39- 52 cm

Gewicht: 1,6 kg

Sitzfläche: 32 cm

Max. Belastbarkeit: 130 kg

**Keine Kassenleistung**



**Preis: 39,00 €**



## Duschhocker

Maße (L/B): 52,5/39 cm

Höhenverstellbarkeit: 39- 54 cm

Gewicht: 2,6 kg

Sitzfläche: 46 x 33,5 cm

Max. Belastbarkeit: 150 kg



**Preis: 99,00 €**

## Duschstuhl mit Arm- und Rückenlehne

Maße (L/B): 59/50,2 cm

Höhenverstellbarkeit: 39- 54 cm

Gewicht: 3,1 kg

Sitzfläche: 46 x 33,5 cm

Max. Belastbarkeit: 150 kg



**Preis: 159,00 €**





# Badehilfen

Der Mensch  
im Mittelpunkt

## Duschklappsitz

An der Wand montierter, hochklappbarer Sitz, der das sichere und bequeme Duschen erleichtert.

Maße (L/B): 49/47 cm

Höhenverstellbarkeit: -61 cm

Gewicht: 2,76 kg

Max. Belastbarkeit: 130 kg

**Ohne Montage**



**Preis: 149,00 €**



**Preis: 89,00 €**

## Badewannensitz

Bequeme, rutschsichere Sitzfläche mit Hygieneausschnitt, passt in alle Standard-Badewannen.

Sitz wird auf den Badewannenrand gelegt

Sitzbreite: 41 cm, Sitztiefe: 41 cm

Gewicht: 2,4 kg

Max. Belastung: 120 kg

## Badewannensitz mit Rückenlehen

Bequeme, rutschsichere Sitzfläche mit Hygieneausschnitt, passt in alle Standard-Badewannen.

Sitz wird auf den Badewannenrand gelegt

Sitzbreite: 41 cm, Sitztiefe: 41 cm

Gewicht: 3,1 kg

Rückenhöhe: 36 cm

Max. Belastung: 120 kg



**Preis: 139,00 €**



# Badehilfen

Der Mensch  
im Mittelpunkt

## Edelstahlgriff

Ergonomische Form mit eingelassenen Fingergriffmulden  
Inkl. Befestigungsmaterial

**In verschiedenen Längen erhältlich**

**Ohne Montage**



**ab 39,00 €**



**ab 109,00 €**

## Saughaltegriffe

Erleichtert das Halten und Aufstehen  
in der Badewanne und Dusche.

Vielseitig und schnell einsetzbar auf  
allen glatten Flächen.

Vakuumkipphebel erzeugt extra  
starkes Ansaugen mit 70 kg  
Zugkraft.

**In verschiedenen Längen  
erhältlich**

## Badewanneneinstiegshilfe

Für die Einstiegshilfe ist kein Bohren erforderlich!

Maße: (L × B × H): 50 × 20 × 16 cm

Geeignet für Wannenrandbreite: 7,5– 16,5 cm

Gewicht: 3,5 kg

Max. Belastbarkeit: 100 kg



**Preis: 99,00 €**



# Toilettenhilfen

Der Mensch  
im Mittelpunkt

## Toilettensitzerhöhung mit Deckel 10 cm

Erleichtert das Aufstehen und Hinsetzen  
– ideal bei eingeschränkter Beweglichkeit.

Maße (L / B): 40/36,5 cm

Innere Öffnung (L / B): 25/20,6 cm

Gewicht: 1,16 kg mit Deckel

Max. Belastbarkeit: 200 kg



**Preis: 79,00 €**



## Toilettensitzerhöhung TSE 120 / 150 mit Armlehnen 3-fach höhenverstellbar

Breite: 56cm

Länge: 48,5 cm

Höhe: 41 cm

Gewicht: 5,7 kg

Max. Belastung: bis 120 kg/150 kg



**Preis: 149,00 €**

## Schwenkstützgriff mit Fallsicherung

Größen:

M: 60 cm

L: 85cm

**Ohne Montage**



**ab 169,00 €**



# Toilettenhilfen

Der Mensch  
im Mittelpunkt

## Toilettenstuhl fahrbar

Mobiler Toilettenstuhl mit gepolstertem Sitz, Fußstützen und Bremsrollen – ideal für den flexiblen Einsatz in Pflege und Zuhause.

Breite: 56 cm

Gewicht inkl. Zubehör: 14,4 kg

Max. Belastbarkeit: 130 kg

**XL-Modelle auf Anfrage**



**Preis: 219,00 €**



**Preis: 169,00 €**

## Toilettenstuhl fest

Stabiler Toilettenstuhl mit Armlehnen und gepolstertem Sitz – höhenverstellbar und einfach zu reinigen.

Breite: 58/62 cm

Sitzbreite: 43 cm

Max. Belastung: 130 kg

Gewicht: 8,5 kg

**XL-Modelle auf Anfrage**





# Pflegebetten

Der Mensch  
im Mittelpunkt

## Matratze Standard

PU Schaum Matratze 90x200  
Dekubitusprophylaxe  
Matratzenhöhe: 12cm  
Max. Personengewicht: 120 kg



Preis: 119,00 €

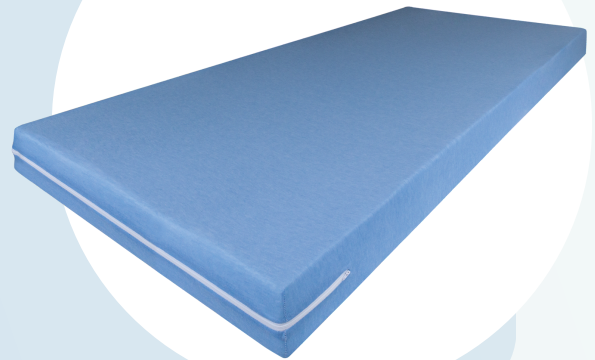

Preis: 1.199,00 €

## Wechseldruckmatratze

Wechseldruckmatratze zur  
Dekubitus Therapie inkl.  
Inkontinenzbezug, bei niedrigem  
bis hohem Dekubitusrisiko  
Dekubitus-Stadium: I bis III  
Matratzenhöhe: 14 cm  
Größe: 90 x 200 cm  
Max. Personengewicht: 135 kg

## Dekubitusmatratze

Weichlagerungsmatratze zur Dekubitusprophylaxe bis Stadium III  
PU Schaum Matratze  
inkl. Inkontinenzbezug  
Matratzenhöhe: 14 cm  
Größe: 90 x 200 cm  
Max. Personengewicht: 120 kg



Preis: 399,00 €

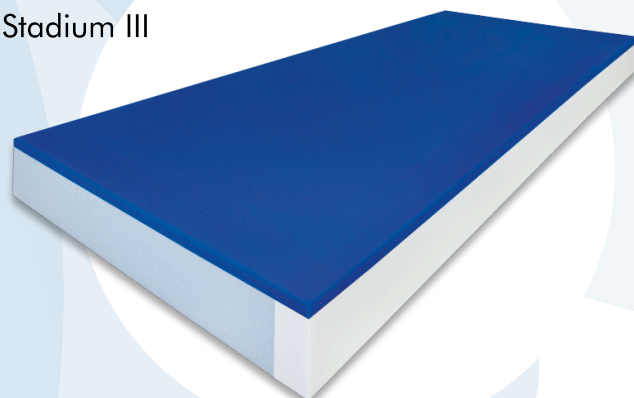

# Pflegebetten

Der Mensch  
im Mittelpunkt

## Pflegebett ohne Matratze

Aufrichter mit Griff  
Integrierte Holz-Seitensicherung  
Liegefläche: 90 x 200 cm, 4-fach geteilt  
Außenmaß: 103 x 213 cm  
Max. Personengewicht: 135 kg  
Höhenverstellung: 40 x 81 cm  
Höhe Seitensicherung: 37 cm  
**XL Modelle auf Anfrage**



**Preis: 1.429,00 €**



**Preis: 1.509,00 €**

## Betteinlegerahmen ohne Matratze

Aufrichter mit Griff  
Liegefläche: 90/100 x 190 cm oder 200 cm umstellbar, 4-fach geteilt  
Max. Personengewicht: 165 kg  
Abmaße: 105 x 219 cm  
Höhenverstellung: 31- 75 cm  
**XL Modelle auf Anfrage**

## Freistehender Betaufrichter

Griff: höhen und längenverstellbar, zerlegbar  
Standfläche: ca. 83 x 76 cm  
Gesamthöhe: ca. 176 cm  
Fußhöhe: ca. 4,5 cm  
Maximale Belastung: 120 kg

**Teilweise Verordnungsfähig**



**Preis: 189,00 €**



# Pflegebetten

Der Mensch  
im Mittelpunkt

## Beistelltisch Pflegebett

Höhenverstellbarer Tisch, der Essen, Getränke oder Alltagsgegenstände bequem erreichbar am Bett bereitstellt.

Maße Tischplatte: 40 x 60 cm

Gewicht: 9 kg

Belastbarkeit Tischplatte: 10 kg



**Preis: 169,00 €**



## Bezüge und Bettschutzeinlagen für Matratzen

Verschiedene Größen erhältlich

**Teilweise Verordnungsfähig**



**ab 49,00 €**

## Urinflaschen/Steckbecken

(Teilweise Verordnungsfähig)

**Urinflasche mit  
Deckel**

**ab 9,20 €**

**Urinflaschen Set**

**Preis: 30,00 €**

**Steckbecken**

**Preis: 16,80 €**



# Rollstühle

Der Mensch  
im Mittelpunkt

## Standard Rollstuhl inkl. Trommelbremse

Stabiler Rollstuhl mit robustem Stahlrahmen für den täglichen Gebrauch.

Zuverlässig, langlebig und einfach zu handhaben.

Leergewicht: ab 18,4 kg

Breite: Sitzbreite+ 200 mm

Max. Belastung: 125 kg

**XL-Modelle auf Anfrage**



**Preis: 599,00 €**



## Leichtgewicht Rollstuhl inkl. Trommelbremse

Leichter Aluminiumrollstuhl mit stabilem Rahmen – komfortabel, wendig und einfach zu handhaben.

Leergewicht: ab 14,2 kg

Breite: Sitzbreite+ 200 mm

Max. Belastung: 125 kg



**Preis: 719,00 €**



## Multifunktions Rollstuhl

Individuell anpassbarer Rollstuhl mit vielseitigen Einstellmöglichkeiten – ideal für längere Nutzung und hohen Komfort.

Leergewicht: ab 38,7 kg

Breite: ab 680 mm

Max. Belastung: 125 kg

**XL-Modelle auf Anfrage**



**ab 1.500,00 €**





# Elektrorollstühle

Der Mensch  
im Mittelpunkt

**Elektrorollstühle ermöglichen Mobilität und Unabhängigkeit für Anwender mit eingeschränkter Gehfähigkeit.**

**Sie eignen sich für sichere Innen- und Außenfahrten bei angepasstem Fahrkomfort.**



**Nutzen Sie Elektrorollstühle, um Orte zu erreichen, an denen Sie zuvor Grenzen sahen – Freizeit, Einkaufen, Reisen und soziale Aktivitäten werden leichter zugänglich.**

**Individuelle Elektro Rollstühle stehen zur Verfügung.  
Für eine individuelle Beratung rufen Sie uns bitte an.**

**Teilweise verordnungsfähig**

Kassenrezept	
Pat. Nr.	
Diagnose	
Medikation	
Physiotherapie	
Andere Maßnahmen	
Verordnungsdatum	
Verordnungsart	
Verordnungsart	

**Preis auf  
Anfrage**



# Elektro Scooter

**Sie möchten Ihr Leben aktiv gestalten  
und Ihre Freiheit genießen?**



**Individuelle Elektro Scooter  
stehen zur Verfügung.  
Für eine persönliche Beratung rufen  
Sie uns bitte an.**

## Teilweise verordnungsfähig

[illegible]

**Preis auf  
Anfrage**

# Der Mensch im Mittelpunkt



**Mit dem Elektro Scooter  
sind Sie unabhängig und  
mobil, ob im Freien oder  
in der Wohnung.**



# Brems- und Schiebehilfen

Der Mensch  
im Mittelpunkt

## Brems- & Schiebehilfe für Begleitpersonen

Lässt sich nahezu an alle Standardrollstühle anbringen, benutzerfreundliche sowie intuitive Bedienung, ergonomischen Griffe, ruhiges Fahrgefühl. Ermöglicht bequemes und müheloses zurücklegen längerer Strecken.

- Entlastung bei regelmäßigen Spaziergängen (Personen bis zu 120 kg)
- Steigungen und Gefälle bis zu 10 % bewältigen
- einfach zerlegbar und platzsparend transportierbar



**Preis auf  
Anfrage**

## Schiebehilfe

Perfekte Ergänzung für Standard- & Leichtgewichtrollstühle, klein und dennoch kräftig, kompakte Maße.

- Personen bis zu 150 kg bergauf schieben
- Steigungen bis zu 16 % bewältigen
- Schiebehilfe zusammen mit Rollstuhl zusammenklappbar und transportierbar



**Preis auf  
Anfrage**



# Treppensteiger

Der Mensch  
im Mittelpunkt

**Treppen einfach und sicher meistern  
– mit modernen Treppensteigern in  
verschiedenen Ausführungen.**



**Wir beraten Sie gern bei der  
Wahl des passenden  
Modells.**



**Preis auf  
Anfrage**





# Lifta Treppenlift

Der Mensch  
im Mittelpunkt

**Sicher durch den Alltag mit Lifta.  
Wir sind Lifta Partner.**



**Wir beraten Sie gerne und  
leiten Ihre Anfrage an unseren  
Partner Lifta für Sie weiter.**

A small, rectangular image of a contact form or brochure. It has a pink header with the word 'Kontakt' and several fields for personal and contact information.

**Preis auf  
Anfrage**



# Vielen Dank für Ihr Vertrauen.

Wir sind Ihr Partner für Mobilität, Gesundheit und Lebensqualität.

Die aufgeführten Produkte in diesem Katalog illustrieren unseren aktuellen Warenbestand ausgewählter Hersteller. Sollten bestimmte Produkte (beispielsweise anderer Hersteller) bevorzugt werden, so können wir diese gerne, nach entsprechender Rücksprache, auf Ihre Ansprüche optimiert ergänzen oder ersetzen. Änderungen und Irrtümer vorbehalten.

Alle Preisangaben sind ohne Gewähr. Eventuelle Preisänderungen bleiben uns vorbehalten.

Bei krisenbedingten Situationen können Preise und Lieferzeiten stark abweichen.

Produktabbildungen können abweichen.

Bildquellen: (C) Drive Medical GmbH & Co KG, Russka Ludwig Bertram GmbH, Dietz GmbH, B&B, Hermann Bock GmbH, Kubivent, Invacare, SOFTLINE-Schaum GmbH & Co. KG.

Falls Produkt nicht vorrätig, können längere Lieferzeiten entstehen. Bei genehmigungspflichtigen Hilfsmitteln können bis zur Genehmigung ggf. ebenfalls längere Lieferzeiten entstehen.

Der Mensch  
im Mittelpunkt

## Sanitätshaus OrthoPoint Rückl & Schick GmbH

Kompetenz-Zentrum-Orthopädie-Technik

Wetterkreuz 19 · 91058 Erlangen

☎ 09131 / 713497

✉ reha@orthopoint.de

🌐 www.orthopoint.de

